

OBEC BLUDOV
Zastupitelstvo obce Bludov
Obecně závazná vyhláška č. 3/2018,
o zákazu konzumace alkoholických nápojů na veřejně přístupném místě

Zastupitelstvo obce Bludov se na svém zasedání dne 10.9.2018 usnesením č. 384/Z/18 usneslo vydat na základě § 17 odst. 2 písm. a) zákona č. 65/2017 Sb., o ochraně zdraví před škodlivými účinky návykových látek, a v souladu s § 10 písm. d) a § 84 odst. 2 písm. h) zákona č. 128/2000 Sb., o obcích (obecní zřízení), ve znění pozdějších předpisů, tuto obecně závaznou vyhlášku:

Čl. 1
Vymezení pojmů

1. Veřejně přístupnými místy jsou veřejná prostranství - ulice, chodníky, veřejná zeleň, parky a další prostory přístupné každému bez omezení, tedy sloužící obecnému užívání, a to bez ohledu na vlastnictví k tomuto prostoru¹.
2. Konzumací alkoholických nápojů na veřejně přístupném místě se rozumí požívání alkoholického nápoje² nebo zdržování se na veřejně přístupném místě s otevřenou láhví anebo jinou nádobou s alkoholickým nápojem.

Čl. 2
Zákaz konzumace alkoholických nápojů

1) Zakazuje se konzumace alkoholických nápojů na těchto veřejně přístupných místech:

- a) *Centrum obce - Tř. A. Kašpara (komunikace, parkoviště, chodníky, zeleň)*
- b) *Prostor před hasičárnou, kolem základní školy, venkovní sportovní areál,*
- c) *Prostranství okolo zámeckého rybníka + zámecký park*
- d) *Lesopark Gryngle*
- e) *Přijezdová komunikace ze státní silnice I/11 k lázním*
- f) *Prostor před koupalištěm Vlčí důl*
- g) *Asfaltová plocha před vlakovým nádražím Bludov*
- h) *Prostor před prodejnou smíšeného zboží Urban*
- i) *Prostor před prodejnou Jednoty na ul. Jiráskova*

¹) § 34 zák. 128/2000 Sb., o obcích (obecní zřízení) ve znění pozdějších předpisů

²) § 2 písm.f) zákona č. 65/2017 Sb., o ochraně zdraví před škodlivými účinky návykových látek

- j) Čekárny autobusových zastávek (v případě krytých se jedná o vnitřní prostor včetně prostoru v okruhu 10 m od označnicku a v případě nekrytých se jedná o prostor v okruhu 10 m od označnicku)
- Bludov - zámek, dol. konec, u zámku, škola, Nealko, lázně, Pod lipami, konečná, (v jednom směru krytá, ve druhém směru nekrytá)
 - Bludov - Habermannova vila, u radnice (v obou směrech nekrytá)
- 2) Přehled veřejně přístupných míst se zákazem konzumace alkoholických nápojů je graficky znázorněn v příloze č.1, která je nedílnou součástí této obecně závazné vyhlášky.
- 3) Zákaz konzumace alkoholických nápojů na veřejně přístupných místech se nevztahuje na 31. prosinec a 1. leden příslušného kalendářního roku, na restaurační zahrádky a předzahrádky, které jsou součástí restauračních zařízení

Čl. 3 Účinnost

Tato obecně závazná vyhláška nabývá účinnosti patnáctým dnem po dni vyhlášení.

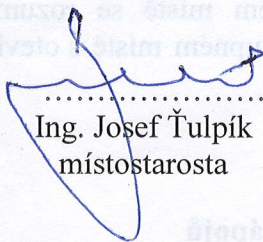
.....
Ing. Josef Tulpík
místostarosta

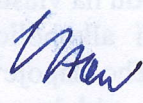
.....
Ing. Pavel Ston
starosta

Vyvěšeno na úřední desce dne: 18. 09. 2018

Sejmuto z úřední desky dne: 04. 10. 2018

O B E C N Í Ú Ř A D B L U D O V
Jana Žižky 195
789 61 B L U D O V
6
Hana Čínková

Příloha č.1 Obecně závazné vyhlášky č. 3/2018, o zákazu konzumace alkoholických nápojů na veřejně přístupném místě

- a) Centrum obce - Tř. A. Kašpara (komunikace, parkoviště, chodníky, zeleň).
- prostor ohraničený ul. Lázeňskou, Parkem pionýrů, Tř. A. Kašpara, ul. K Zámečku kolem kostela, parkovištěm u radnice, ul. Nová dědina a Školní

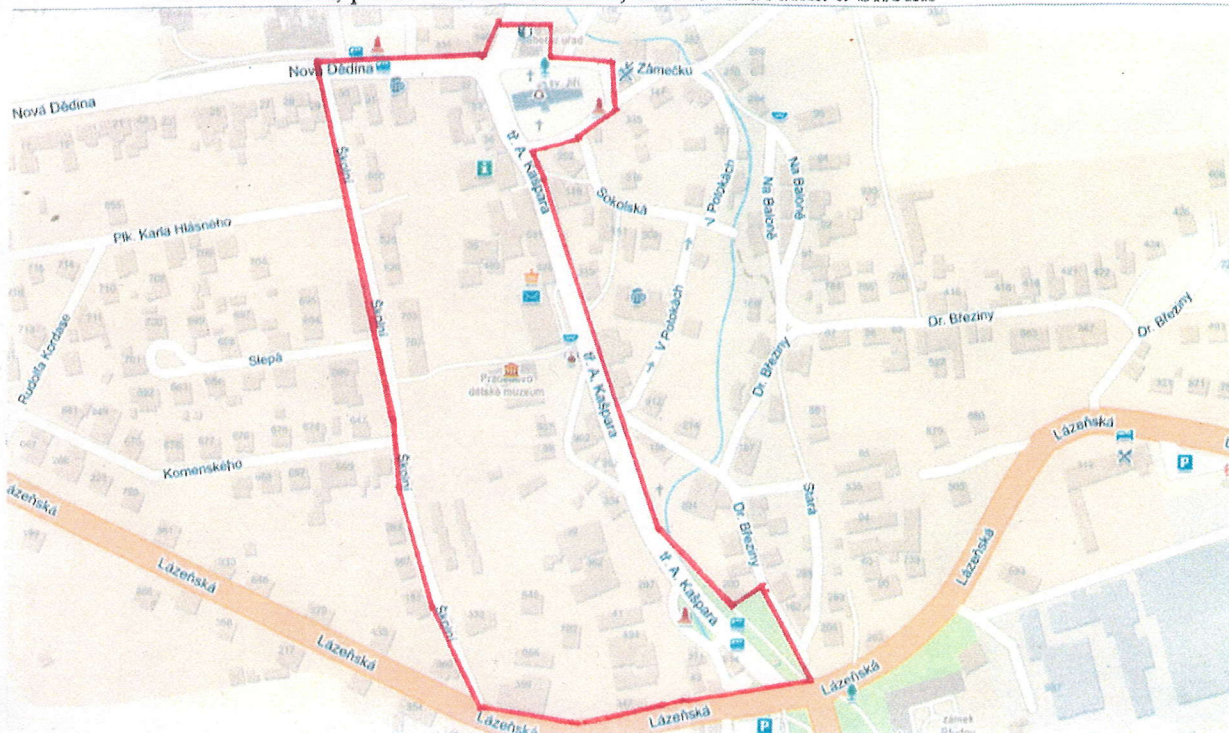

- b) Prostor před hasičárnou, kolem základní školy, venkovní sportovní areál.
- prostor ohraničený ul. Nová dědina, prodejnou potravin, budovou hasičárny, oplocením venkovního sportovního areálu, ul. Za školou, jižním plotem hřbitova a budovou základní školy U2



- c) Prostranství okolo zámeckého rybníka + zámecký park
- prostor ohraničený ul. 8. května, Lázeňskou, Špalkovou, budovou Bludovské a.s. a chodníkem kolem zámeckého rybníka. Dále prostor zámeckého parku po lesopark Gryngle

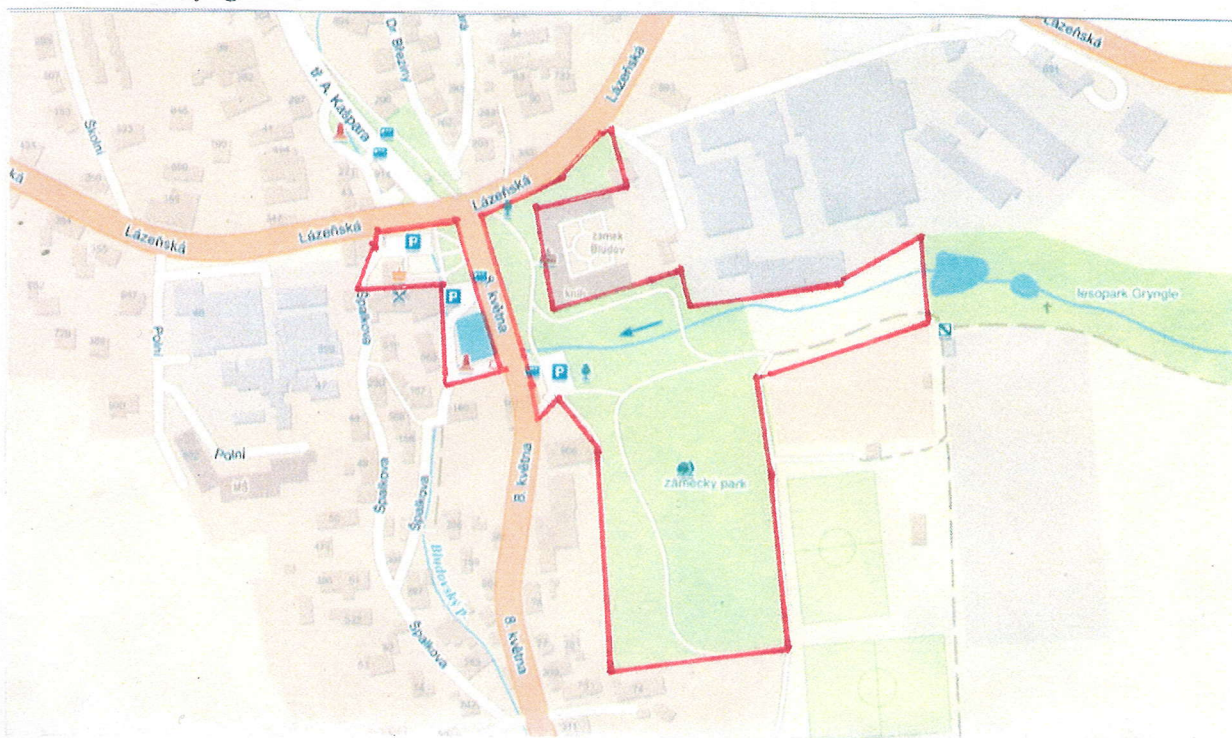

- d) Lesopark Gryngle
- pozemek p.č. 2756/5 k.ú. Bludov



- e) Příjezdové komunikace ze státní silnice I/11 k lázním
- komunikace na pozemku p.č. 2104/ 2 k.ú. Bludov

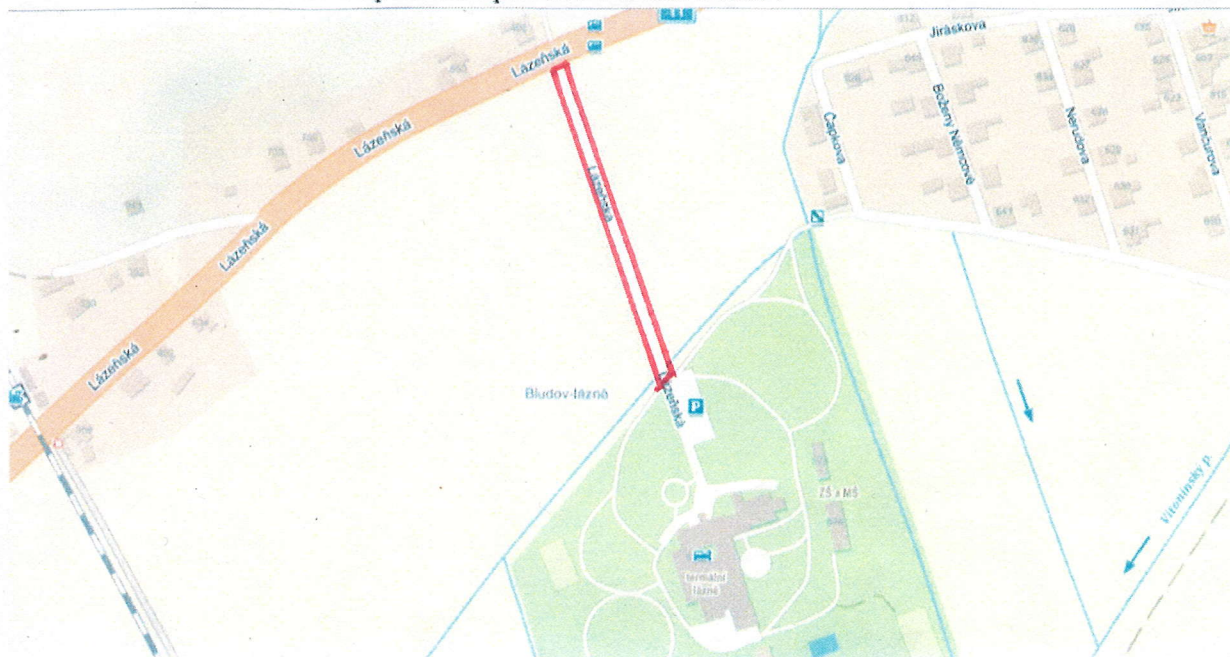

- f) Prostor před koupalištěm Vlčí důl
- Prostor asfaltové plochy parkoviště před areálem a příjezdová komunikace mezi parkovištěm a koupalištěm

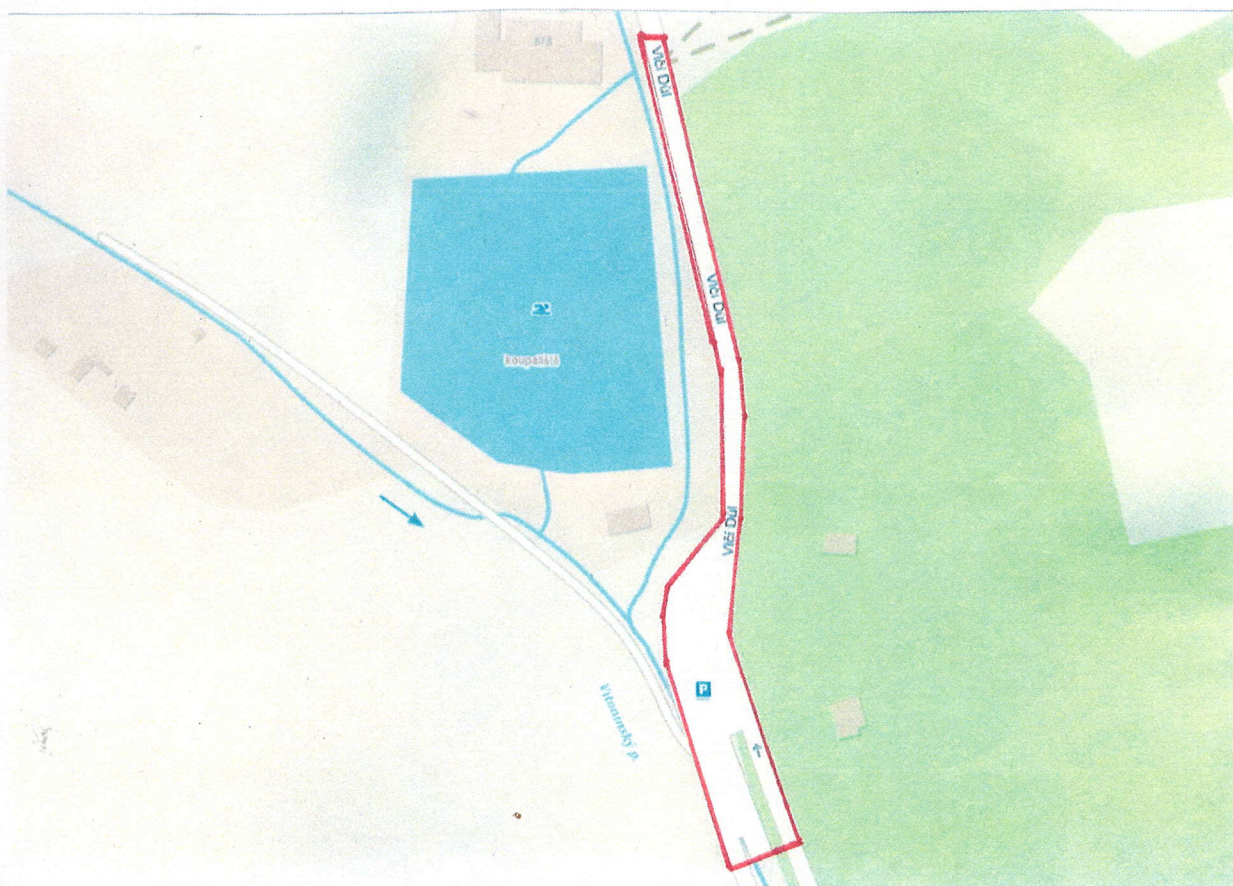

g) Asfaltová plocha před vlakovým nádražím Bludov

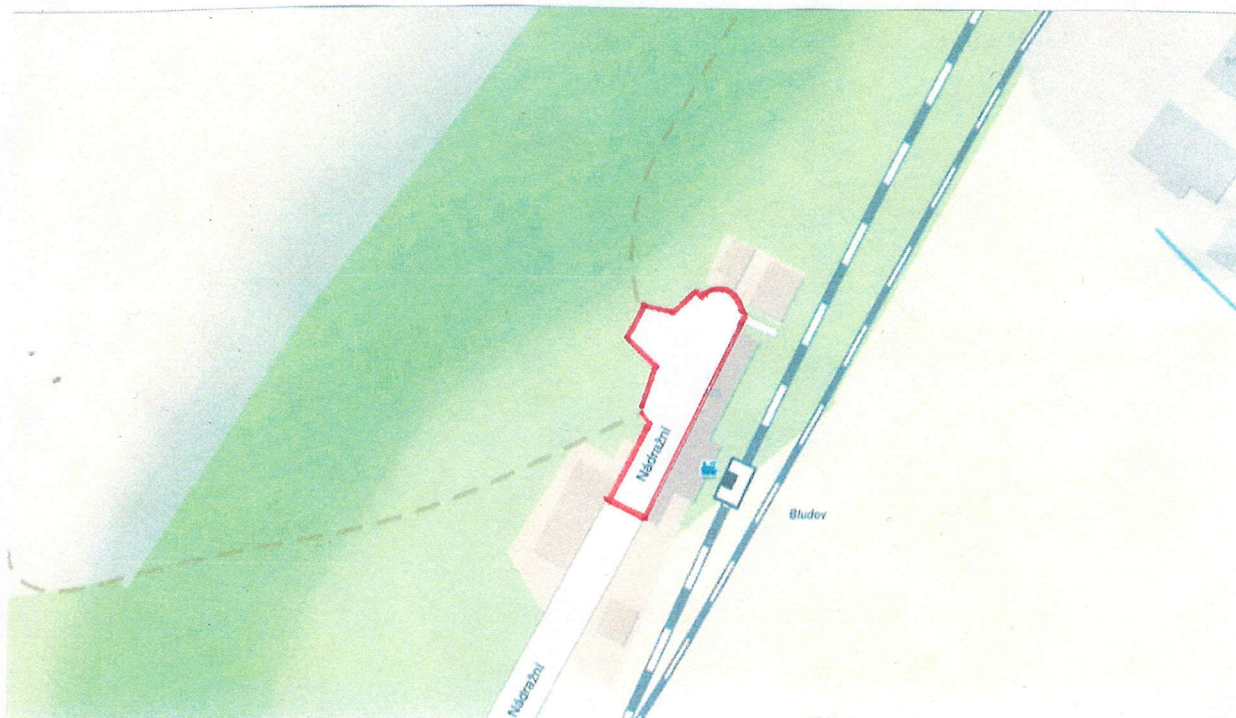

h) Prostor před prodejnou smíšeného zboží Urban

- prostor na pozemcích p.č. část 1142, část 1128 (část místní komunikace), část 1143 (zpevněná část před prodejnou) vše k.ú. Bludov

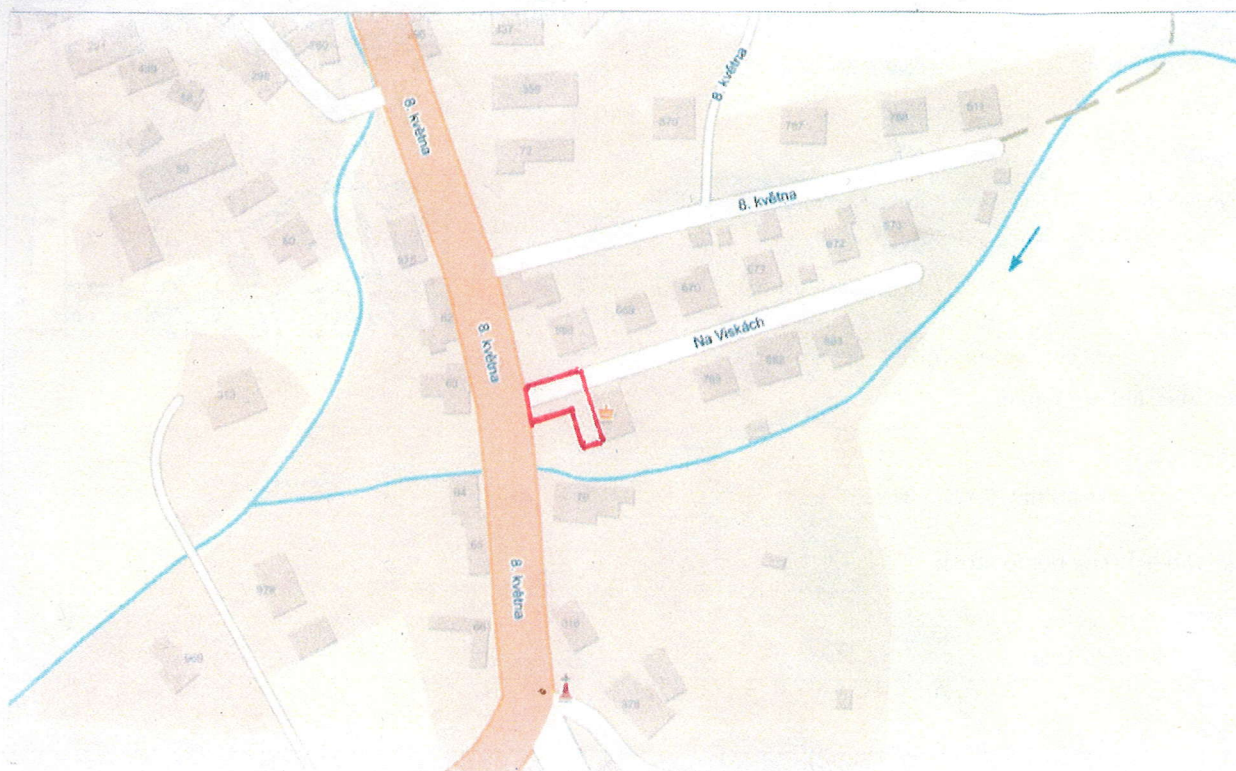

- i) Prostor před prodejnou Jednoty na ul. Jiráskova
- prostor na části pozemku p.č. 1970 (část komunikace a asfaltová plocha před prodejnou) k.ú. Bludov



j) Čekárny autobusových zastávek (v případě krytých se jedná o vnitřní prostor včetně prostoru v okruhu 10 m od označníku a v případě nekrytých se jedná o prostor v okruhu 10 m od označníku)

- Bludov - zámek, dol. konec, u zámku, škola, Nealko, lázně, Pod lipami, konečná, (v jednom směru krytá, ve druhém směru nekrytá)
- Bludov - Habermannova vila, u radnice (v obou směrech nekrytá)

